夕刊
臺灣日日新報
八月八日

米英を打倒大建設 百年戰爭の覺悟
谷萩陸軍報道部長講演

米國は

日本は

新嘉坡攻略に偉動
馬來縱斷一千餘粁
松井兵團の戰闘經過

附近

突入

占領

コタバル敵前上陸
牟田口部隊の戰闘經過

牟田口部隊戰闘經過

撃破

攻略

松井、牟田口兩中將の略歷

方山嶺附近の戰果

湖南省一帶に進攻
我が荒鷲大擧索敵攻撃

重慶は

建設比島を指導官に聽く（二）

教育＝內山指導官

小學校再開の成功
教育の六大原則具體化

日本語講師の不足

開校で人心安定

教員の再教育

英米軍の即時撤退
アザッド議長强硬要求

全印委員會第一日
英の撤退要求決議案討議

毅然たるガンヂー翁

クバンの心臟部へ
獨機械化兵團猛進
南部戰線赤軍刻々と不利

獨軍、油田地帶殺到
マイコープ東北方三十粁

冀政、政府に進言
行政事務の簡素化案

各委員長を委囑
大政翼賛會調査會

印度獨立支持要請 アザッド議長一任

商船十五隻を獨潛水艦撃沈

陸軍司政官任命

督府豫算案の說明聽取開始

東亞操觚者大會

人事

食慾に　消化に　便通に
一日數錢
錠劑 わかもと
東京 わかもと本舗

腎臟疾患
危險なる尿毒症、高血壓に推賞せらる
アルワヂン
日本藥品洋行

神經痛 ロイマチス劑
アトカルミン錠

糖尿病
血壓の降下に
ヂアベトン
日本藥品洋行

良藥と實寶錄 無代進呈
光明丸
頤成閣

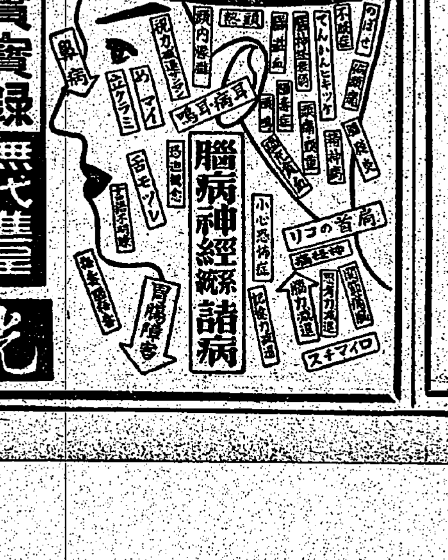

ボクラノヒコーキ
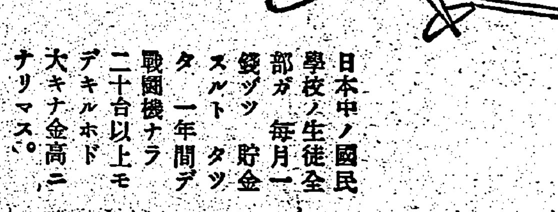
日本中ノ國民學校ノ生徒全部ガ毎月一錢ヅツ貯金スルト一年間デタツタ戰闘機ナラ二十台以上モデキルホド大キナ金高ニナリマス。
森永製菓 株式會社 寄贈

詔承必謹の精神堅持
大東亞共榮圈確立へ
けふ八度び大詔奉戴日迎ふ

大詔奉讀式

總督府　海軍武官府　憲兵隊司令部　皇民奉公會本部　本社

東條、嶋田兩相 戰捷奉告・必勝祈願參拜

簡素の中に誠意こめて
交換船あす入港 昭南市歡迎準備成る

皇帝陛下の御臨仰ぎ
東亞競技大會開會式擧行

歡迎と慰問の特別番組編成
昭南放送局で

帝國海軍部隊が攻略したアル諸島(上)同諸島の首都ドボにある無線電信局(下)同地の女が成人した時の祝の踊り(許可濟第五七一號)

空の軍神を偲ぶ部下の座談會(下)

ローウイン奇襲

神技に等しい航法

チャンス!と叫んで離陸
愛猿も寂しがる部隊長戰死の日

逞しい研究心

壯烈な最期

出席者

耳朶にのこる言葉

さびしがる愛猿

迫る空虛感

(大本營許可濟)

滅私奉公職務に挺身する
宗像新臺北州刑事課長語る

古巣に歸る氣持
金子新任新竹州總務部長談

敢然事業の完遂へ
本島農業技術陣海南島へ進出

農業挺身團陣容

第五部隊の榮ある馬を茶毘慰問

我國最初の海底送電線
關門國道隧道内に敷設

經濟團體設立に再檢討
福澤臺北州產業部長談

固き決意も頼もしく
靖國の子等"三日間の錬成終り下山

廿粁强步大會
あす新竹に開催

新竹州勞務協會改組式十一日に開催

梁井知事文山郡下を初巡視

"黎族土俗品展"開く

放送

三國志 (830)
(赤壁の卷)
吉川英治作
矢野橋村畫

魏延と黄忠(四)

專賣特許 菊印 蚊とり線香
類似のマーク多し 標の「菊印」に御注意
新强力殺虫劑 フマチル
紀州・大阪 株式會社 兒玉兄弟商會

パピリオクレーム
クレーム三種
A 普通クレーム
B ニキビの方に
C 白粉下、乾性の方に
伊東胡蝶園化粧品研究所

急性淋疾 慢性淋疾
その他凡ゆる化膿症に
内服による化學療法
サオキンは、化學療法に於ける有効因子を最も高率に含有してゐるからその效果は極めて迅速である。僅か數日にして止痛止膿し、速かに治癒に導く。病原菌及毒にのみ作用し健康細胞や血球に對しては何等の被害なく、從つて副作用の心配はない。
アルス藥品部
ズルフオンアミド劑の最高規格品
ザオキン

臺灣日新報
本日夕刊共六頁

計畫造船强調期間設定
追擊戰へ大造船
東條首相從業員に放送

内閣、各省（陸海外務除く）關係方策
實踐的調査項目決定
翼政政務調査會 愈よ調査開始

亞國の列車を徵發
米國またも不法行爲

教授學生觀光團の交換佛印受諾回答

ラバウル郊外〇〇飛行場にて炎熱を冒して活躍の我が設營隊

皇軍黎墟に猛突入
敵殘存兵力に大鐵槌

廣東に來襲の米機を
荒鷲追擊、二機を擊墜

笑止盲爆米軍の無能
南支軍報道部長談發表

阪本前歐亞局長を
瑞西公使に起用

大使館參事官 阪本瑞男

躍進の緬甸新建設
皇軍に信賴、全幅の協力

【政治】

【經濟】

【農業】

【華僑】

【都市の復興】ラングーン

團體、組合の整理統合
各州廳別に實情調査

交通局の補職發令

ス市戰局重大化

獨軍戰況發表

ソ聯發表

印度政廳、生活必需品商店に閉店命令

アララ海諸島失陷を反樞軸軍自認

ネール氏說明

政治力を印度に移讓
アザット議長の要求

會議派を支持
在爪哇印度人

國民合唱 アルバム
日本放送協會 推薦
第一輯
山の牧場・箱根八里
夏は來ぬ・若鷲の歌
南へ通ふ日の御旗
日本放送合唱團
今年の燕
ビクター

胃腸に
强力榮養源
ビオフェルミン
ビオフェルミン製藥

中央公論社新刊
東京麹町區丸ビル五階 振替東京三四番
日本政治の構想・清水伸著
重慶戰時體制論・石濱知行著
（近刊）日本戲曲技巧論・中村吉藏著
（近刊）創造する意志・北原武夫著
（新刊）近代日本文學の展望・片岡良一
名判官物語・小山松吉

今日の教養書選
新刊
現代修養論
敎材社編輯部編
敎材社

種兒分讓
大久保町兒玉野分讓
松野養兎商會

らい病

お肌の護りに
强い紫外線・はげしい汗やあぶらからお肌を健康に護りませう
洗顏後・入浴後
夏の化粧下に爽快適な整肌料
ウテナクリーム

新日本文學全集
第十六回配本 第十四卷
坪田讓治集
改造社

農業世界 七月號
支那と農業を語る座談會
農産物輸送
パンとツマミモノ
南方農業の陣中だより
博文館

社説

爪哇糖業の分擔經營
指名六社の使命と責任は重且大

戰果の擴大に並行
共榮圈內貨客運輸協議
日滿支連絡運輸會議の成果　交通局秋山副參事談

悪條件を完全克服
本年度の內地稻作良好
銃後陣完璧・作付面積增加

肥料配給實行計畫
全島關係官民の打合會を開く

臺灣、朝鮮の作柄概況

産組聯合會の貯金增加

臺灣商工銀行異動

米、糖を第一主義
今肥料年度の配給方針

馬來軍政部

軍囑託を逐次解除
技術能力と經驗發揮へ

國民貯蓄と目標額
【下】
督府金融課長　筧　勝家氏（寄）

二億圓に對し　檢討して　緩和する　西敵する　增大して　購買力　融資力　役割を　政府に　議會で　實現する

金屬工作機に關し督府物資課で發表

汕頭臺電支店長本社勤務に

臺中商議宜蘭視察

臺灣炭業

商況（八日）

東京短期前場

東京長期前場

橫濱生絲前場

財界　株界

ロケット兵器もぞ

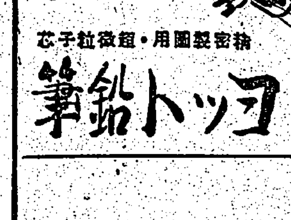

製圖かもらづま

精密製圖用・超微粒子芯

ヨット鉛筆

私のソバカス取った話！

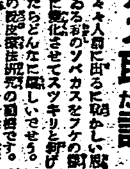

夏負けせぬよう

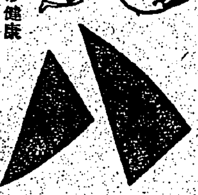

酷暑季の健康に、一家そろって缺かさずへリバを運用され…脂溶性榮養を豐富に蓄積し…總力戰下の無病家庭を創りませう

ハリバ

一ヶ月分 三六〇錢　一圓五〇錢

☆ 星製薬株式會社

便通　食慾　榮養

無理なく自然に！
不美味を知らず！
VBとアミノ酸を！

クスリはホシ

全國有名藥店にあり

夏やせに……

食慾劑

胃腸・榮養・疲勞

一日 廿五日 量
一錢 一圓六十錢

東京　わかもと本舖

胃腸の消化作用を活潑にして健全な食慾を喚起！

食慾素の別名ある錠わかもとは濃厚なビタミンBと強力消化酵素に富み、胃腸機能を實質的に强化することによって旺盛な食慾を喚起し、食物を無駄なく榮養化し、衰弱を恢復します。

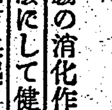

感激に咽ぶ"若櫻"へ 晴れの兵器授與

志願兵訓練所で授與式

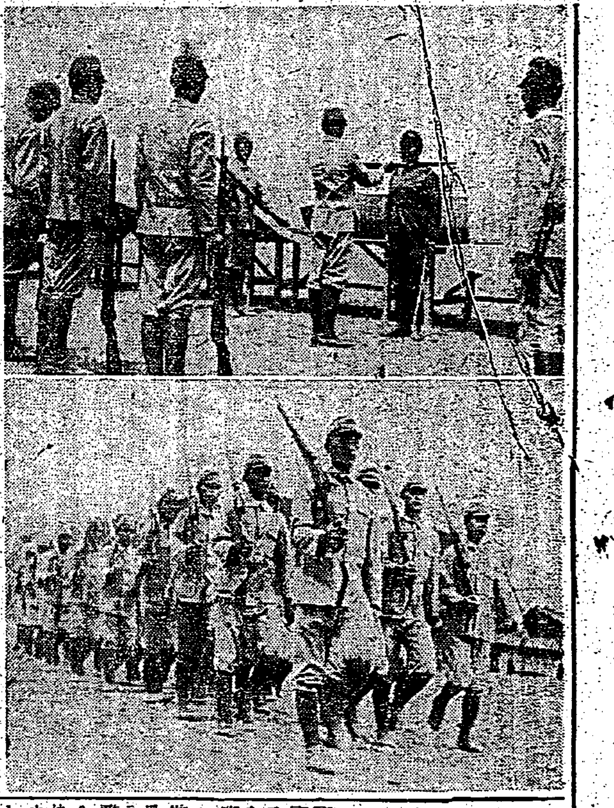

廣大無邊の聖恩に應へ 武技の修得に精勵せよ

石川所長訓示

兵器に全精魂打込み 聖恩に應へ訓練に精進

訓練所生感激と決意語る

賜金傳達式

顯陽在住者の

大詔奉戴貯金を創設

三億貯蓄達成策として奬勵

敵爆撃機に體當り

艦載下駄履機必殺の戰法奏功

見事空の巨獸を仕止む

上海

大型

島民感謝の赤誠

七月中の獻金、品、總額十六萬餘圓

軍司令部・獻金部隊に感激

錬成する指導者層

皇民奉公運動への挺身誓ひ・同志を糾合率先再錬成

錬成の一日

寫眞①齋藤中央本部長の特別講演 ②清掃作業 ③夕食前感謝の言葉 ④夜の神前行事 ⑤就寢準備

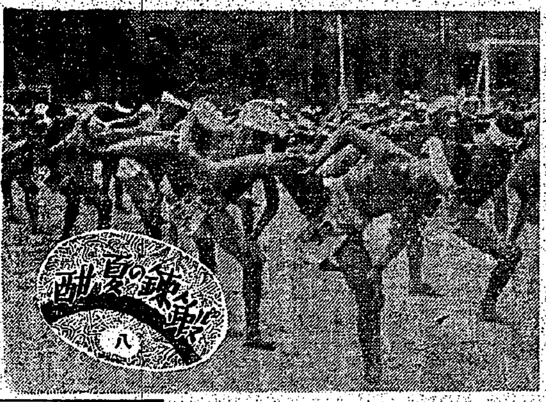

錬成の夏 (八)

四股に培ふ日本魂

體力向上に相撲體操

敎學刷新にも行

心身兩面に團體訓練

全島中等學校長錬成會

常會を視察

梁井知事ら

胸打つ奉公魂の響き

意氣と熱意に燃ゆる錬成員

奉公

家族

乙女部隊の錬成會

勤報青年隊解隊式

臺北市民水泳大會

出場申込あす限り

徴約船室取消料率を二割五分に改訂

たむし水虫早く治せ
セーキン
スリ込んだ翌日から痒さとれて何とも言へぬ心地よさ

ラジオ

圖系 婦 (をんなけいづ)
別れの歌 哀しき大陸
11日 封切
長谷川・山田・古川・高峰の顔合せ
東寶直營 國際館

臺北 春競馬

投票券拾圓
八月九日(日) 八月十四日(金) 十五日(土) 十六日(日)
主催 臺北州畜産會
於 臺北競馬場

ニュース映畫會
天覽空地連合大演習
感状を七度 軍神加藤少將
雨洋に制す帝國海軍部隊
南部の工場 蜂の巣
本日 於公會堂

小兒科 信生堂醫院
臺北市大正町二ノ三

弊社蘇澳工場勤務電氣課長十時亨 社員濱崎行正、工員大阪茂吉 前田操、西平茂雄、吉野捨太郎 佐藤松五郎並に社員及工員家族 併せて三十四名去る七月十一日 襲來せる颱風に因る工場舍宅倒壞の爲め不幸死亡仕候に付來る八月十日午後三時弊社蘇澳工場構內に於て佛式を以て社葬相營み可申此段謹告仕候 敬具
臺灣化成工業株式會社

來ル八月十一日午前九時ヨリ蘇澳國民學校校庭ニ於テ蘇澳郡暴風雨災害殉難者ノ合同慰靈祭ヲ執行可致候間此段謹告仕候
昭和十七年八月九日
蘇澳郡守 古澤悌次

會葬御禮 上山久

今日の映畫

國際館 新世界館 芳乃館 大世界館 臺灣劇場

父 野田正時儀永ラク病氣療養中ノ處昨七日午後十時四十五分死去致候
男 野田正信
同 野田正明
野田夕メ 鮫島青藍 入鹿山成樹 河合治雄 谷野勇吉 守田哲二

父 太田直吉儀病氣加療中ノ處八月八日午前八時死去致候間生前ノ御厚誼ヲ謝シ此段謹告仕候
太田弘 太田武雄 藤田三治 川本澤一 石原玉意

奉公班常會へ

戰時下に要請さる

八月の"實踐事項"を強調

皇奉本部西村生活部長放送要旨

此の月は

體の強弱

鍛錬の日

貯蓄達成

二期作米

シマ蚊の

心の"糧"をお土産に

臺南州"靖國の遺兒"錬成終る

國家のため奉公

農業戰士の應募者

高雄州だけで"四百名"を突破

河川愛護

新任嘉義署長語る

彰化の簡閲點呼

十日から豫行訓練實施

川添氏の感想

大いに頑張る

時局認識徹底へ

北斗の國講女教師錬成

兵志願訓練生を

醜の御楯たる覺悟

沸る!"盡忠報國"の一念

陸軍志願兵訓練所生の初便り

熱汗作業報酬金

彰化産婆講習所で獻金

銃後の赤誠

映畫"馬"に感激

"元氣で御奉公"を

桃園皇奉て普及の計畫

新竹競馬と

新抽籤馬の拂下

汕頭市政府謝

祕書長着任

グライダー競技會

高雄州乙種巡

査の合格者

廣東、臺灣を語る座談會(二)

醫療と共榮圏建設

熱帶圏内人的資源確保

本社側 では酒井さんどうぞ

酒井 大東亞戰爭が始りましてから非常に南方熱が盛んになつて澎湃たる南方進出の機運が起つてゐるやうでありますが、...

山木

林

大詔奉戴日行事

高雄

臺中

聖き教職を得て

武門の家を護る薫さん

赤誠の獻金

軍司令部(八日)

國防獻金

恤兵金

獻品

愛の赤道 (148)

竹田敏彦 作

部竹仲一 畫

首途の決算(五)

ビタミン VB2 複合體

濃厚VB1 B6を併有……

消化・吸收共に頗る良好にして、衰弱せる胃腸にも何等の負擔を與へず

適應症――食慾不振・胃酸過多症・慢性大腸炎・結核・虚弱體質

理研ビタス錠

×+÷ーあらゆる計算事務の機械化兵器

タイガー計算器

タイガー計算器販賣株式會社 臺灣出張所(臺北市本町一ノ一〇・電2335.2868)

(本社 東京市京橋區銀座西二ノ一)

海員養成所生徒募集

日本海員掖濟會横濱普通海員養成所

日本海員掖濟會若松普通海員養成所

製材・木工機械 帶鋸・丸鋸 砥石・ヤスリ 製材木工用具

オキ商店機械部

電機學校

戰時だ働かう 家庭温泉に……ミネラール

代理店 東京堂藥局

代理店 長谷川長衛商店

シンキロ

腦溢血豫防 動脈硬化 高血壓 中風 便秘 肩凝り 不眠頭痛 惡醉二日醉

特許バナナ精

内科 吉田内科醫院

内科 小兒科 南風原病院

職工、守衛募集

高砂麥酒會社

募集 求人 女中 結婚 貸家 引越 電話 印畫 メガネ ラジオ ピアノ・オルガン 洋裁 交換 夜間 タイピスト 給仕 看板 生徒 常備 石堂

京染 轉宅 ハンドバッグ 鞄 柳行李 印度 比律賓 斷食 冷藏 温泉